

Elektronik Onay İşlemleri

Üye Ekranı(Reçete Tevzi Sistemi):

Sisteme üyeler tarafından girilen reçeteler icmal işlemleri ekranında sonlandırılabilir ve sonlandırılmış olan icmal raporlarını alabilirler.

Şekil 1: İcmal İşlemleri ekranı

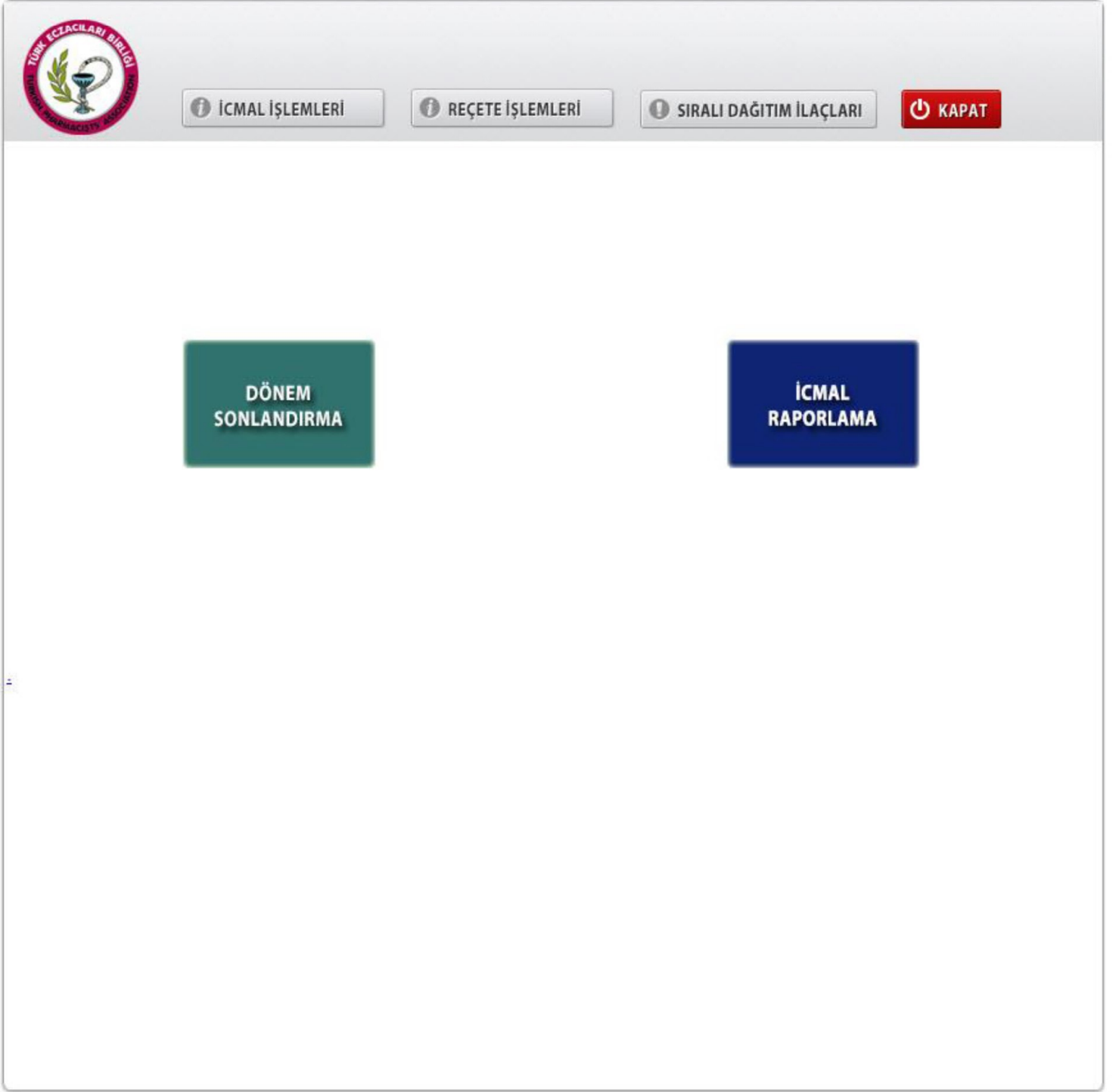

Dönem sonlandırılarak onaya gönderilecek olan reçeteler ekrandan kontrol edilir. Daha sonra Onaya Gönder butonuna basılarak bölge eczacı odasının onayına gönderilir.

Şekil 2: Onaya gönderilecek icmal içeriği

İCMAL İŞLEMLERİ REÇETE İŞLEMLERİ SIRALI DAĞITIM İLAÇLARI KAPAT

REÇETELERİ RAPORLA

Yurtiçi Kargo'dan Eczanelere Özel İndirim!

Türkiye Eczacılar Birliği'ne (TEB) üye tüm eczaneler, yurt içi tüm gönderilerinde çok özel fiyatlar sunan kampanyamızdan yararlanabilir.



Detaylı bilgi için tıklayınız.



Sonlandırılmış İcmaller ile ilgili işlemler(İptal) için bölge eczacı odanız ile iletişime geçmeniz gerekmektedir.

No	Reçete No	Reçete Tarihi	Tutar
1	POUYTR	08-01-2018	1206.35
2	qazpcvfz	01-01-2018	2526.53
3	qazpokzz	01-01-2018	5053.06
4	qdqqzzzzzzzz	01-01-2018	5053.06
5	wsaqzzzz	01-01-2018	5053.06

deneme ECZANESİ (TEB - DENEME) için Toplam Tutar : 18.892,06

Onaya Gönder

Şekil 3: Onaya Gönderilen İcmal Listesi

Üye tarafından onaya gönderilmiş liste oda onayı için kaydedilir. Belirtilen reçeteler üzerinde artık işlem gerçekleştirilemeyecektir. Oda tarafından Onaylandıktan sonra onaylı listesi çıktısı alınacaktır. Sistemde onay alınmadan kesinlikle üyeler icmal çıktısı alamayacaklardır.

İCMAL İŞLEMLERİ REÇETE İŞLEMLERİ SIRALI DAĞITIM İLAÇLARI KAPAT

REÇETELERİ RAPORLA

Yurtiçi Kargo'dan Eczanelere Özel İndirim!

Türkiye Eczacılar Birliği'ne (TEB) üye tüm eczaneler, yurt içi tüm gönderilerinde çok özel fiyatlar sunan kampanyamızdan yararlanabilir.



Detaylı bilgi için tıklayınız.



Sonlandırılmış İcmaller ile ilgili işlemler(İptal) için bölge eczacı odanız ile iletişime geçmeniz gerekmektedir.

No	Reçete No	Reçete Tarihi	Tutar
1	POUYTR	08-01-2018	1206.35
2	qazpcvzf	01-01-2018	2526.53
3	qazpokzz	01-01-2018	5053.06
4	qdqqzzzzzzzz	01-01-2018	5053.06
5	wsaqzzzz	01-01-2018	5053.06

deneme ECZANESİ (TEB - DENEME) için Toplam Tutar : 18.892,06

Göndermiş olduğunuz liste oda onayı için kaydedilmiştir. Belirtilen reçeteler üzerinde artık işlem gerçekleştirilemeyecektir. Oda tarafından Onaylandıktan sonra onaylı listesi çıktısı alınacaktır. Sistemde onay alınmadan kesinlikle üyeler icmal çıktısı alamayacaklardır.

Üye kendi ekranından onaylanmış olan İcmal listesini aşağıdaki örnekte olduğu gibi alabilmektedir.

Şekil 8: Onaylanan İcmal listesi dökümü:

TÜRK ECZACILARI BİRLİĞİ REÇETE TEVZİ SİSTEMİ
deneme ECZANESİ (TEB - DENEME)
MOR VE TURUNCU REÇETE REÇETE TİPİ İÇİN İCMAL LİSTESİ

İcmal Listesi Çıktı Tarihi :17.01.

İcmal Listesi Dönemi: Ocak

İcmal Onay Kodu : 1801202018014320381

No	SGK İşlem No	Reçete Tarihi	Hasta TC	Hasta Adı	Kurum/Firma	Tutar
1	POUYTR	08-01-2018	3600483****		SGK	1206.35
2	qazpevfz	01-01-2018	3600483****		SGK	2526.53
3	qazpokzz	01-01-2018	3600483****		SGK	5053.06
4	qdqqzzzzzzzzzz	01-01-2018	3600483****		SGK	5053.06
5	wsaqzzzz	01-01-2018	3600483****		SGK	5053.06
Toplam Tutar : 18.892,06			1801202018014320381			



* ELEKTRONİK OLARAK
İMZALANMIŞTIR *

FARMAINBOX'DA DÖKÜM EKRAMI YAZDIRMA

Farmainbox döküm yazdırma sonrasında dökümlerinin alt kısmında bulunması gereken mühürün yazıcıdan çıkmaması durumunda şu adımların yapılması gerekmektedir.

1- Varsayılan tarayıcınız Internet Explorer ise aşağıdaki adımları uygulayınız.

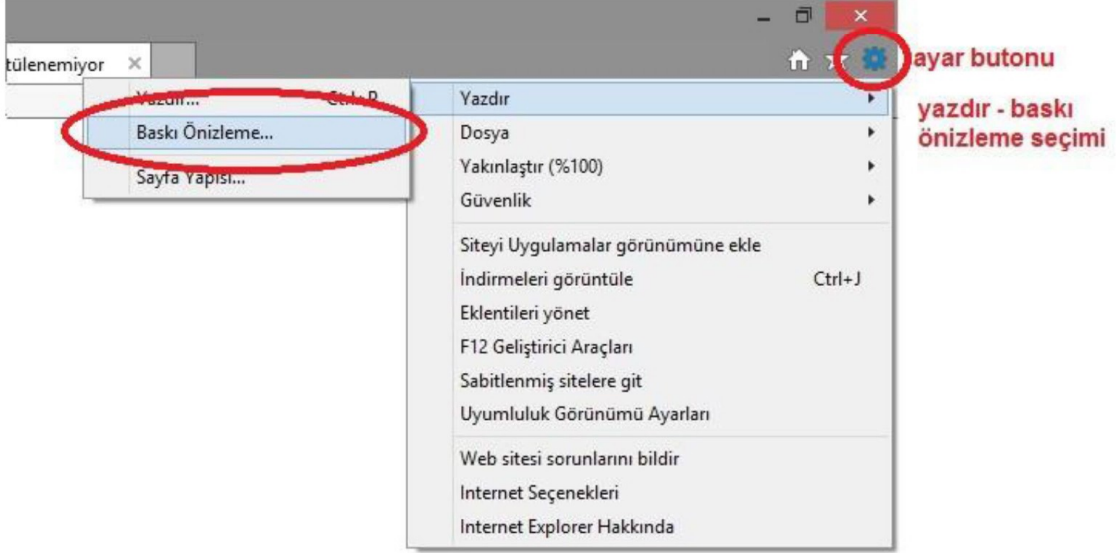

Internet Explorer penceresinde ayarlar butonuna tıklanır. Yazdır-Baskı Önizleme yolu seçilir.

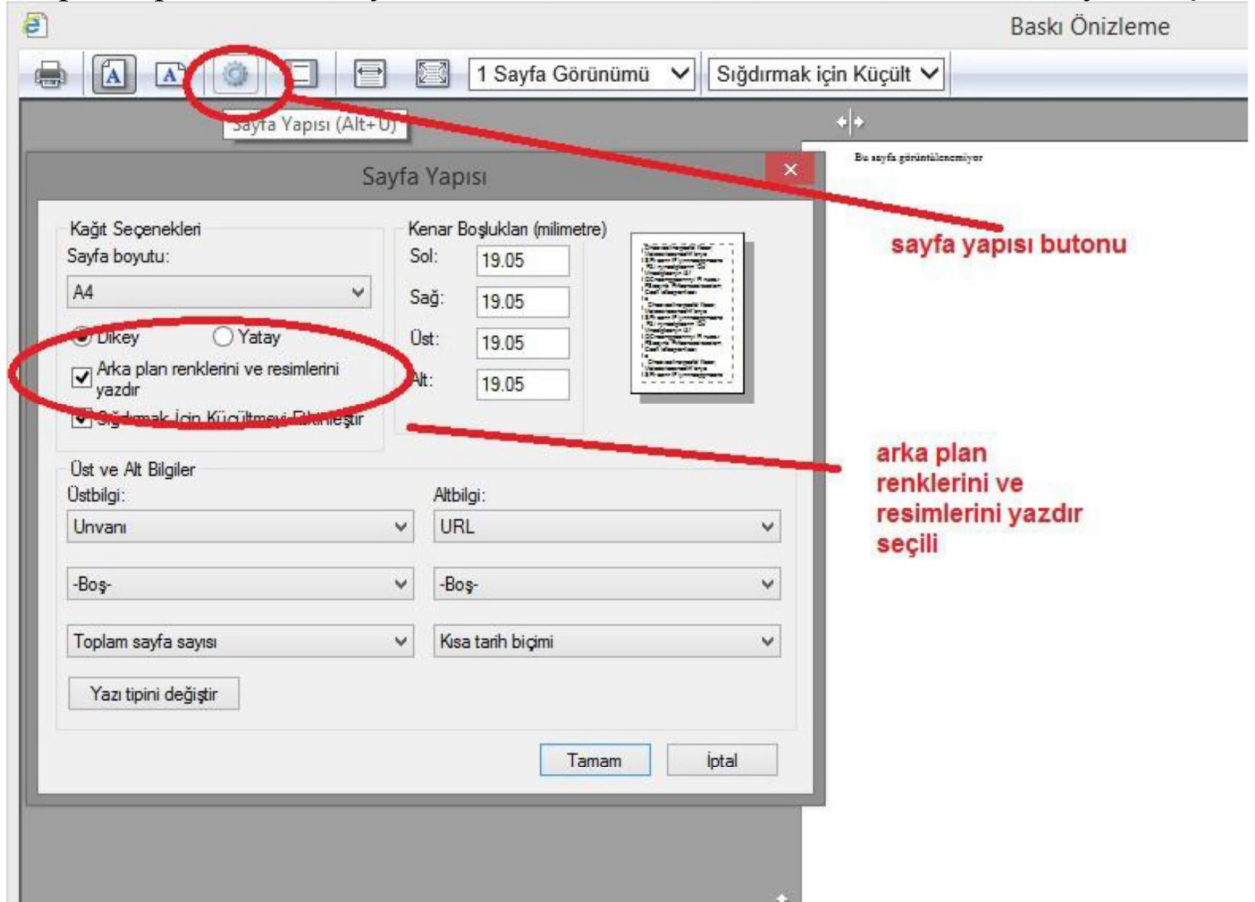

Açılan pencerede sayfa yapısı butonu tıklanır. Açılan menüden Arka plan renklerini ve resimlerini yazdır kutucuğu işaretlenir. Tamam diyerek çıkılır ve tüm pencereler kapatılır.

2- Varsayılan tarayıcınız Google Chrome ise aşağıdaki adımları uygulayınız.

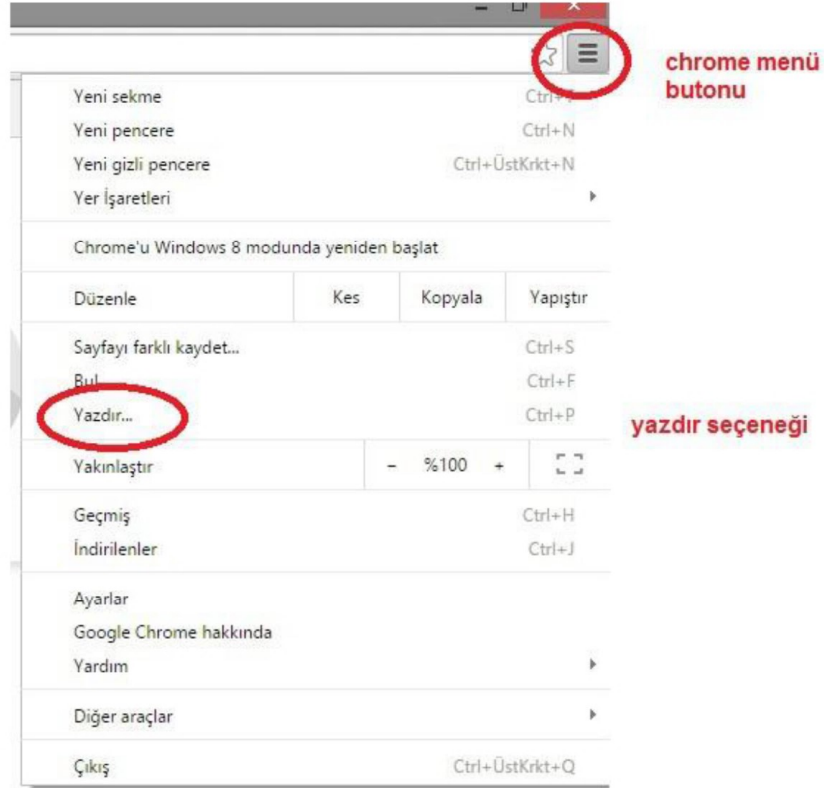

Chrome açılır. Menü tuşu tıklanır. Yazdır seçeneği tıklanır.

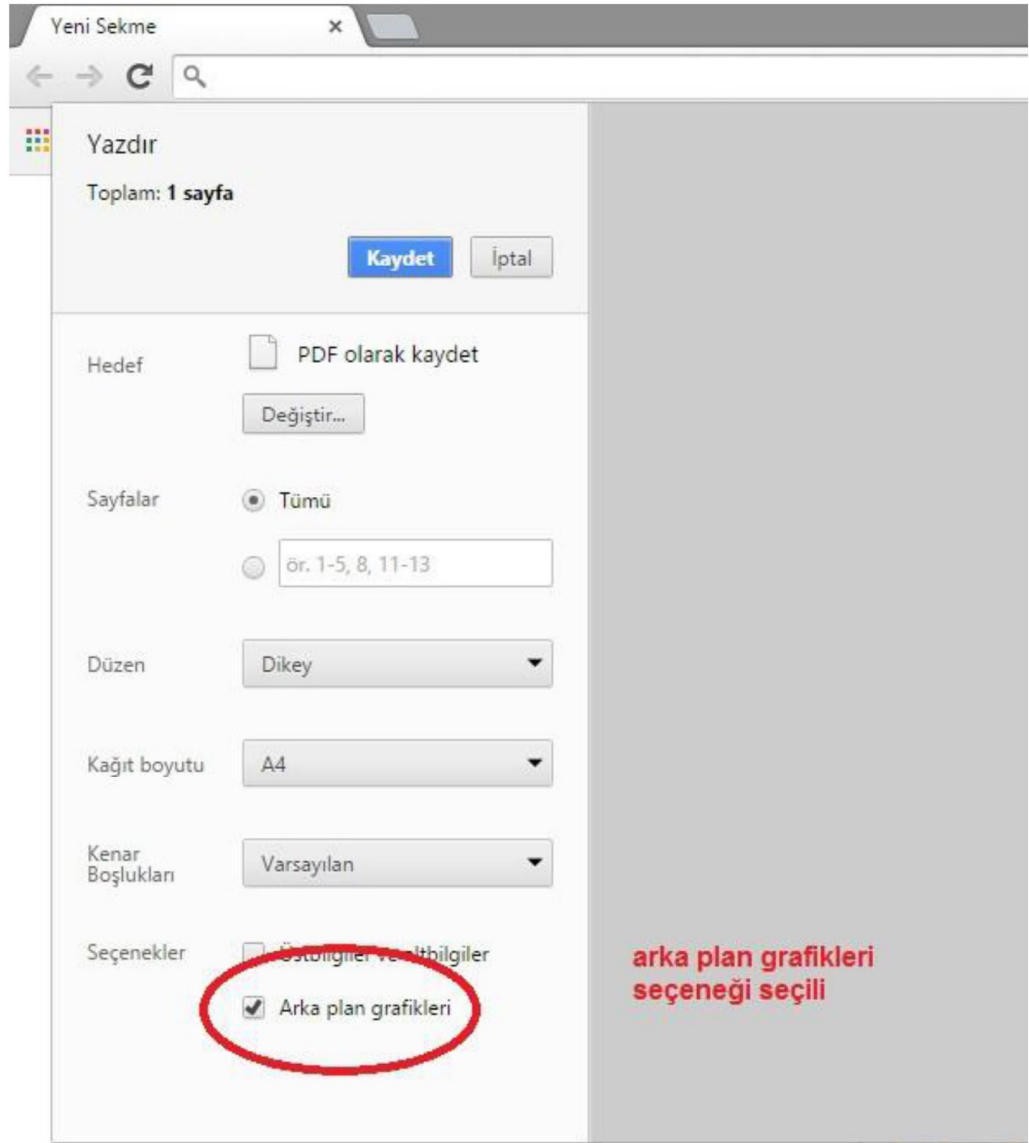

Açılan pencerede Arka plan grafikleri kutucuğu işaretlenir ve iptal diyerek çıkarılır.

3-Varsayılan tarayıcınız Mozilla Firefox ise aşağıdaki adımları uygulayınız.

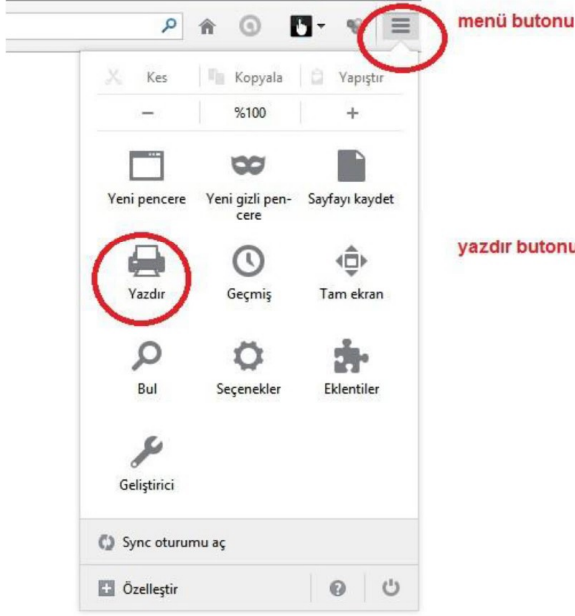

Firefox açılır. Menü butonu altında yazdır seçilir.

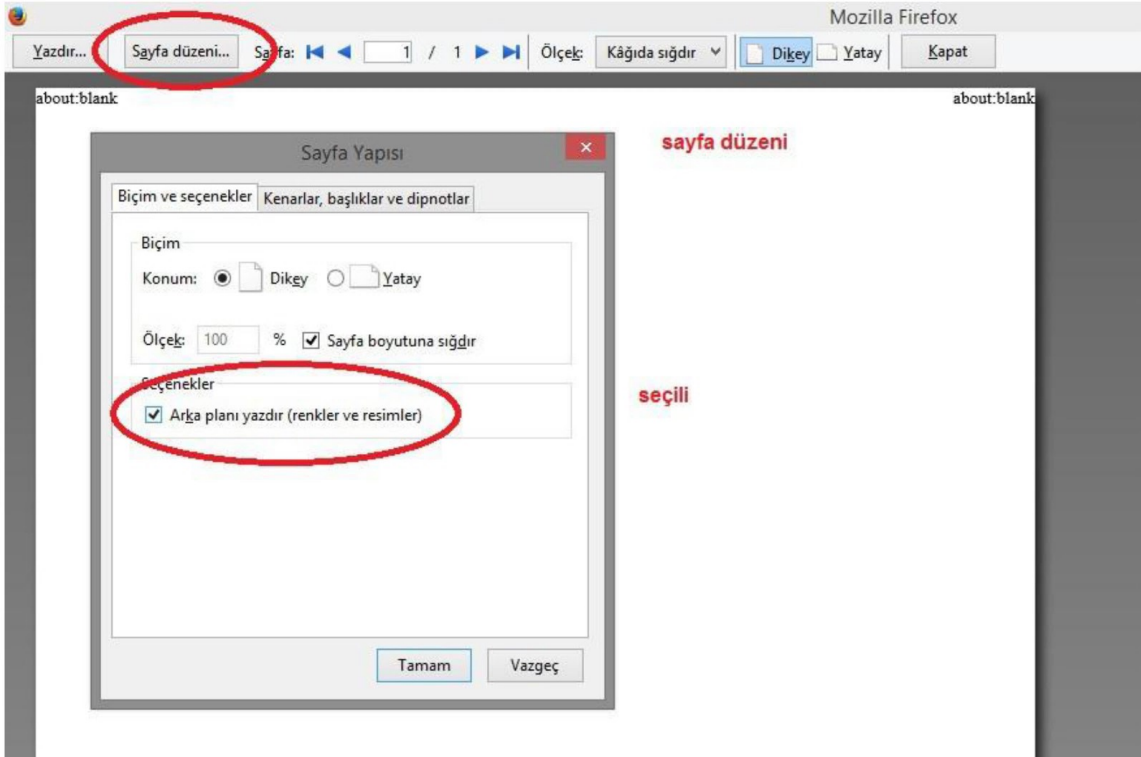

Açılan sayfada sayfa düzeni seçilir. Seçildikten sonra gelen pencerede Arka planı yazdır kutucuğu işaretlenir. Tamam tıklanır ve tüm pencereler kapatılır.

Bu adımlar yapıldıktan sonra Farmainbox dökümlerinizin altında Elektronik Olarak Onaylanmıştır ibareli mührü görebilirsiniz.

